

MONTHLY MEMBERSHIP PROGRESS REPORT

LOCAL BRAZIL

District LA 3

Results as of: 4/30/2023

| Clubes | | | |
|---------------------------|----------------------|--------------|----------------|
| RESULTADOS PARA 2022-2023 | | | |
| TRIMESTRE | META DE NOVOS CLUBES | NOVOS CLUBES | CLUBES BAIXADO |
| JUL/AGO/SET | 1 | 0 | 1 |
| OUT/NOV/DEZ | 0 | 0 | 4 |
| JAN/FEV/MAR | 1 | 1 | 1 |
| ABR/MAI/JUN | 0 | 0 | 0 |

| Sócios | | | |
|---------------------------|---|-------------------------------|--|
| RESULTADOS PARA 2022-2023 | | | |
| TRIMESTRE | META DE CRESCIMENTO LÍQUIDO DE ASSOCIADOS | CRESCIMENTO REAL DE ASSOCIADO | BAIXA REAL DE ASSOCIADOS (inclui transferências) |
| JUL/AGO/SET | 15 | 33 | 61 |
| OUT/NOV/DEZ | 30 | 30 | 166 |
| JAN/FEV/MAR | 30 | 35 | 30 |
| ABR/MAI/JUN | 15 | 11 | 5 |

CUMULATIVO DO NÚMERO REAL E METAS DE NOVOS CLUBES

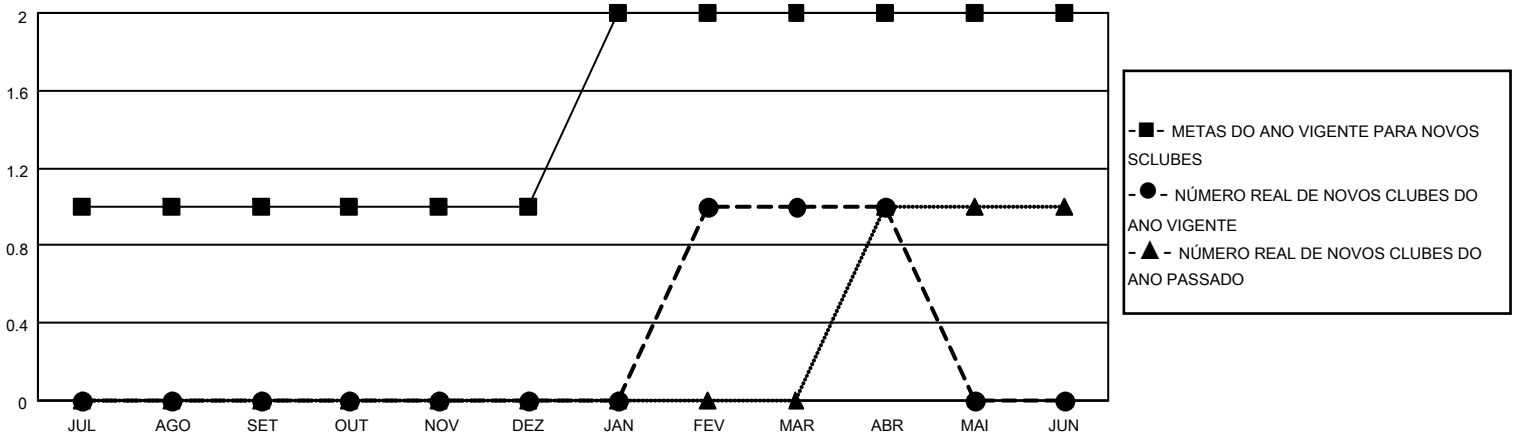

CUMULATIVO DO NÚMERO REAL E METAS DE SÓCIOS

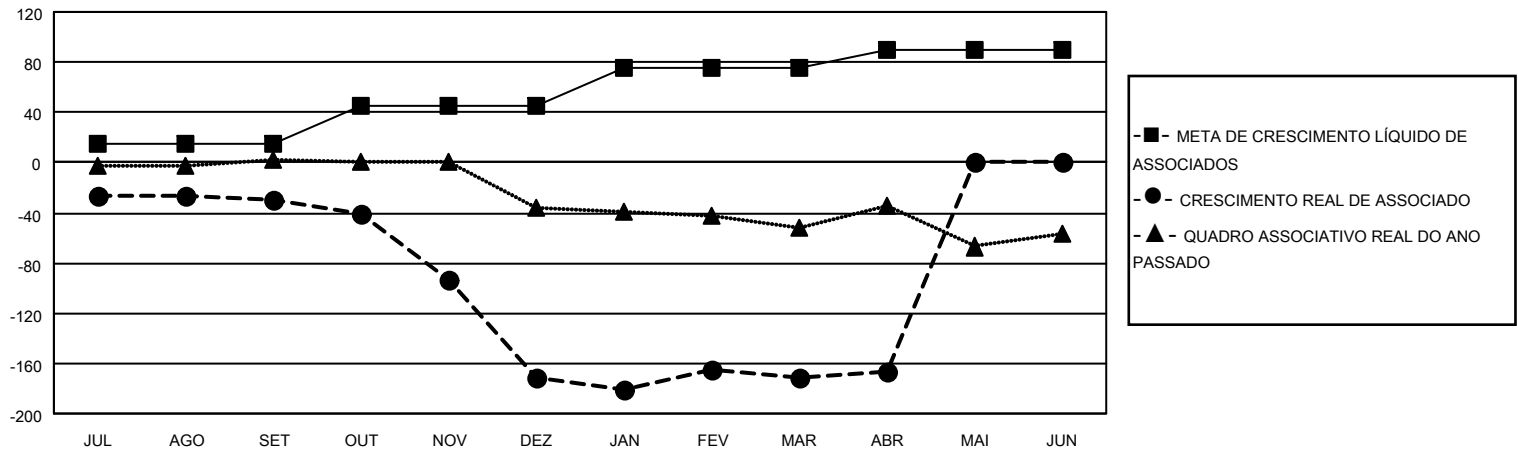

CLUBES BAIXADOS: 6

28 CLUBS OF 58 ADICIONADO 1 OU MAIS NOVOS SÓCIOS

DISTRIBUIÇÃO POR SEXO

SÓCIOS BAIXADOS

| | |
|-------------------|------------|
| FALECIDO | 7 |
| CLUBES CANCELADOS | 30 |
| OUTRO | 225 |
| TOTAL | 262 |

[CLIQUE AQUI PARA OS DADOS CUMULATIVOS DO QUADRO ASSOCIATIVO](#)

| | |
|----------------------|--------------|
| MASCULINO | 420 (37.67%) |
| FEMININO | 694 (62.24%) |
| NON BINARY | 0 (0.00%) |
| PREFER NOT TO ANSWER | 1 (0.09%) |

| | |
|---|-----|
| TOTAL DE ASSOCIADOS EM UNIDADES FAMILIARES | 395 |
| ASSOCIADOS FAMILIARES PAGANDO A METADE DAS QUOTAS | 219 |